

INSTALLATIONS CLASSEES

DOSSIER DE DEMANDE D'AUTORISATION ENVIRONNEMENTALE (ARTICLE R181-13 DU CODE DE L'ENVIRONNEMENT)

ETAPE 4.1 – LOCALISATION DU PROJET ADRESSE ET COORDONNÉES DU PROJET

Carrière de la Clarté-Ranguillégan Commune de Perros-Guirec (22)

Projet porté par la SOCIETE ARMORICAINE DE GRANIT

La Clarté 22700 PERROS-GUIREC

Contact : M. Gabriel LE PENNUISIC

AFFAIRE N° 2020-982

Date d'édition du rapport : 16/09/2022 complété le 24/04/2024

AUTEUR : Coralie LEMARCHAND

Email : coralie.lemarchand@socotec.com - Tél. : 06.17.43.23.23

AXE SAS – SOCOTEC Environnement et Sécurité

Pôle d'expertise réglementaire

Campus de Ker-Lann – 1 rue Siméon Poisson – 35170 BRUZ

Tél : (+33)2 99 52 52 12

SOCOTEC ENVIRONNEMENT - S.A.S au capital de 3 600 100 euros – 834 096 497 RCS Versailles

Siège social : 5, place des Frères Montgolfier- CS 20732 – Guyancourt - 78182 St-Quentin-en-Yvelines Cedex – France

www.socotec.fr

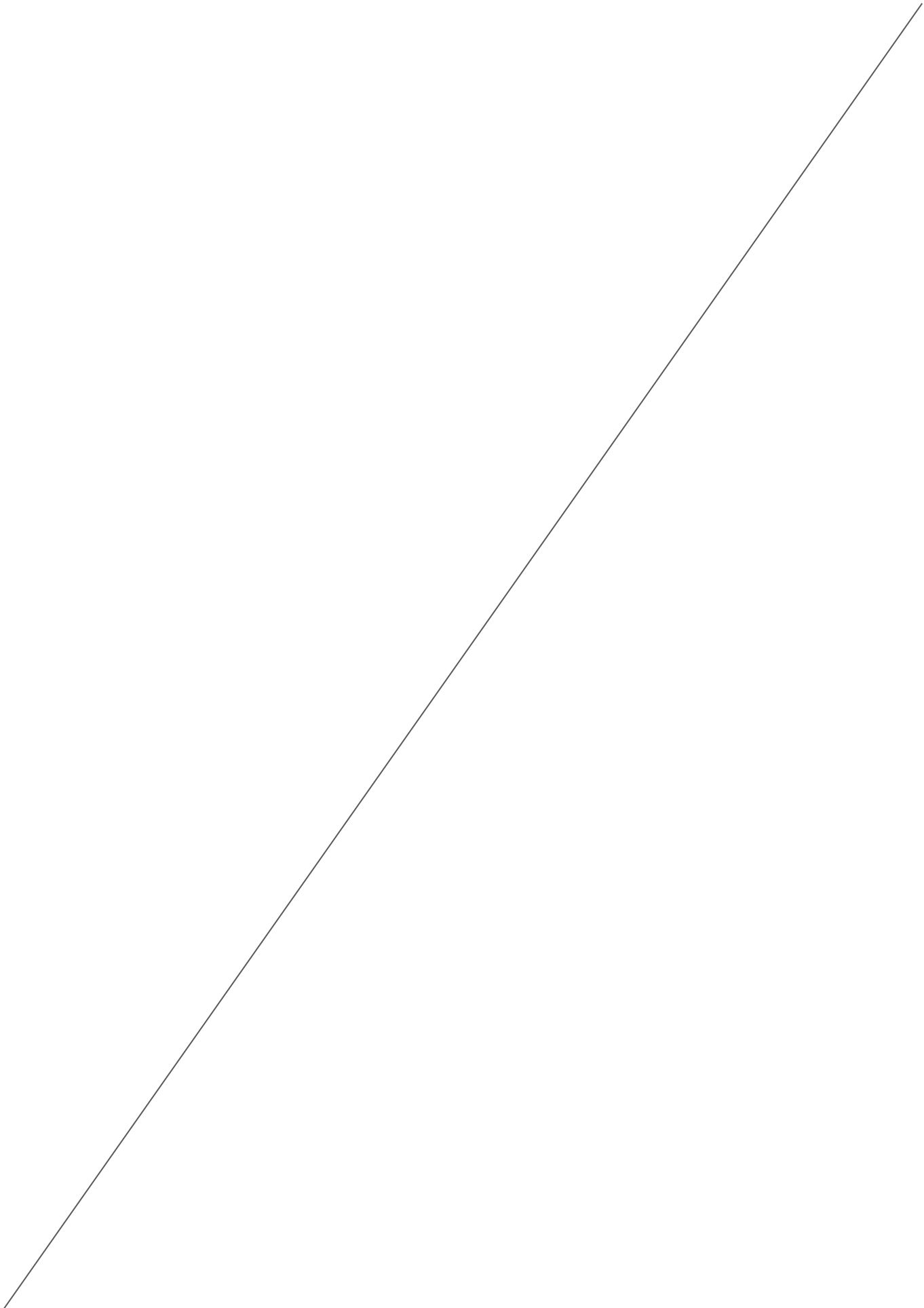

➤ REPÈRES CARTOGRAPHIQUES

Cf. plan de situation IGN au 1/25 000 ci-après.

<u>Région :</u>	Bretagne
<u>Département :</u>	Côtes d'Armor (22)
<u>Arrondissement :</u>	Lannion
<u>Canton :</u>	Perros-Guirec
<u>Intercommunalité :</u>	Lannion – Trégor Communauté
<u>Commune :</u>	Perros-Guirec
<u>Lieu-dit :</u>	Ranguillégan
<u>Carte :</u>	Feuille IGN au 1/25 000 : n° 714OT – Lannion / Côte de Granit Rose Cadastre : Perros-Guirec, section 0C
<u>Coordonnées du site :</u> (Lambert 93)	X = 224,42 à 224,81 km Y = 6 875,92 à 6 876,26 km Z = 2,47 à 55,83 m NGF
<u>Accès :</u>	L'accès à la carrière de la Clarté-Ranguillégan se fait par la rue de Pleumeur la Clarté puis par la rue de la Vallée et par la rue des Carrières et enfin par une voie communale menant au hameau de « Ranguillégan ».



SOCOTEC

2020-982

Situation IGN au 1/25 000
SOCIÉTÉ ARMORICAINE DE GRANIT
Carrière de la Clarté-Ranguillégan
Commune de Perros-Guirec (22)

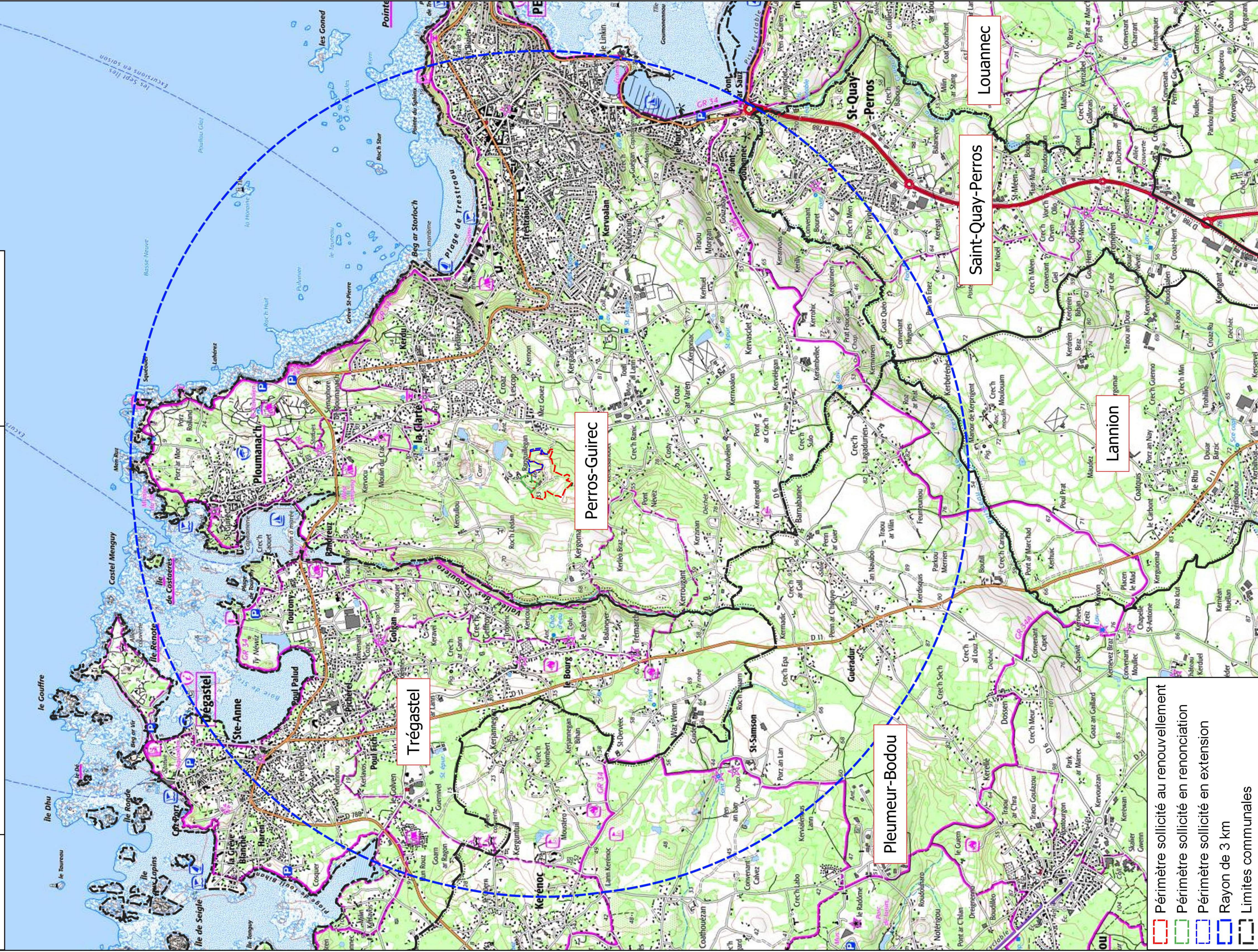
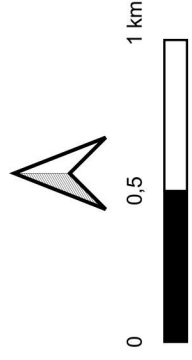

- Périmètre sollicité au renouvellement
- Périmètre sollicité en renonciation
- Périmètre sollicité en extension
- Rayon de 3 km
- Limites communales